



Diese Karte ist Bestandteil der Verordnung
des Regierungspräsidiums Karlsruhe vom:

Regierungspräsidium Karlsruhe
Karlsruhe, den

Nicolette Kressl
Regierungspräsidentin



Baden-Württemberg
REGIERUNGSPRÄSIDIUM KARLSRUHE

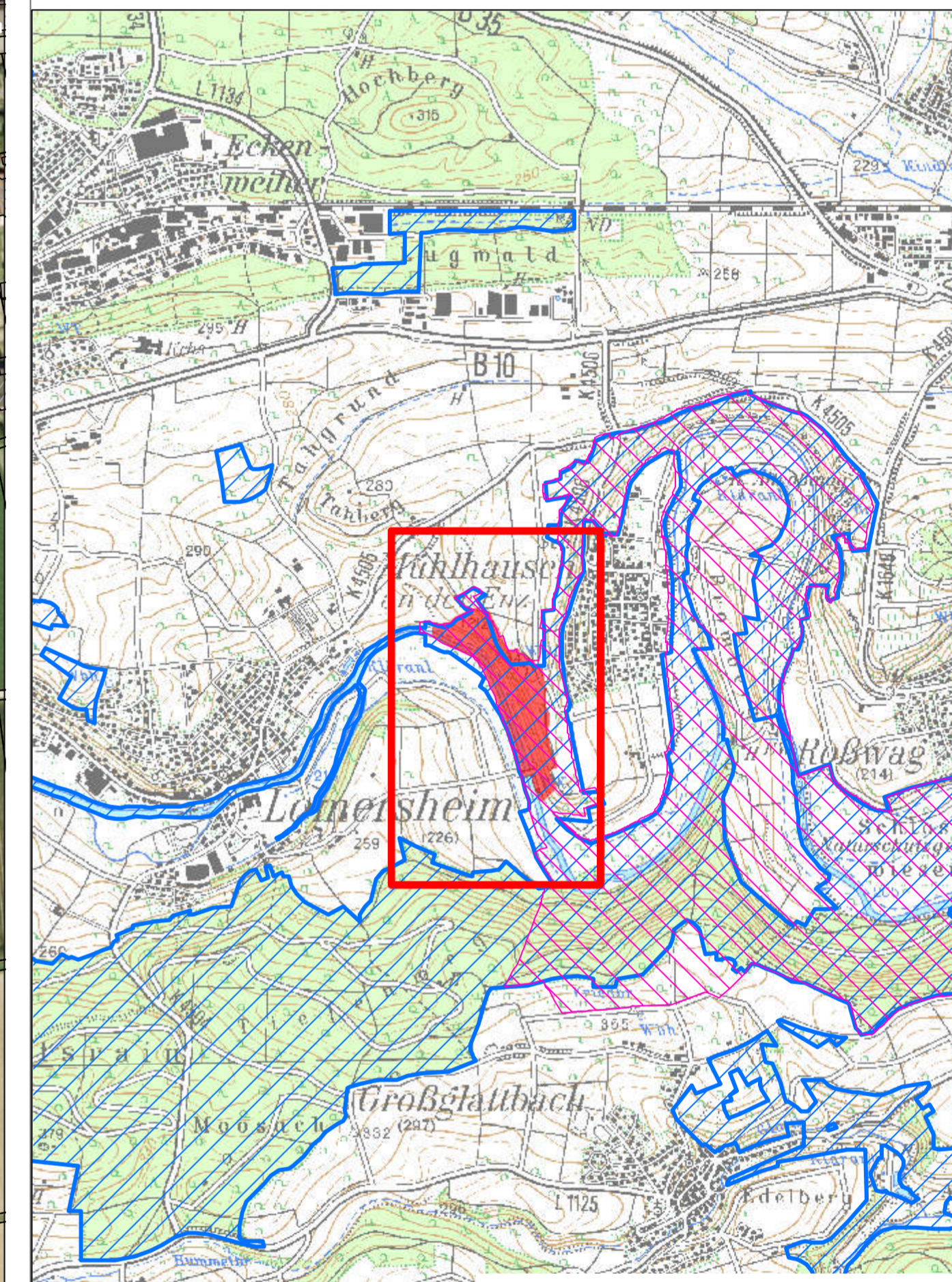

1:25.000
■ Naturschutzgebiet
 FFH-Gebiet
 Vogelschutzgebiet



Naturschutzgebiet „Kammertenberg“

Enzkreis, Stadt Mülhacker,
Gemarkungen Lomersheim und Mülhausen

- Naturschutzgebietsgrenze
- ALK-Flurstück mit Nummer
- Gemarkungsgrenze

- Verordnungskarte -

1:2.000

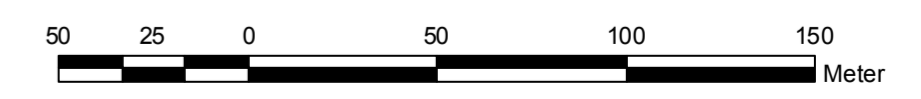

Kartengrundlage erstellt auf Basis des
Räumlichen Informations- und Planungssystems
RIPS der LUBW und des Amtlichen
Topographisch-Kartografischen Informationssystems ATKIS
des Landesamts für GeoInformation und
Landentwicklung Baden-Württemberg (LGL).
Copyright LGL, Az. 21851/9-119.

GIS-Bearbeitung und Kartografie:
Johannes Bierer, Abteilung 5
Referat 56 "Naturschutz und Landschaftspflege"